

**Pläne gelten nur in Verbindung mit den Plänen der beteiligten Fachplaner!
Alle Maße sind örtlich zu prüfen, Unstimmigkeiten der Bauleitung mitzuteilen!**

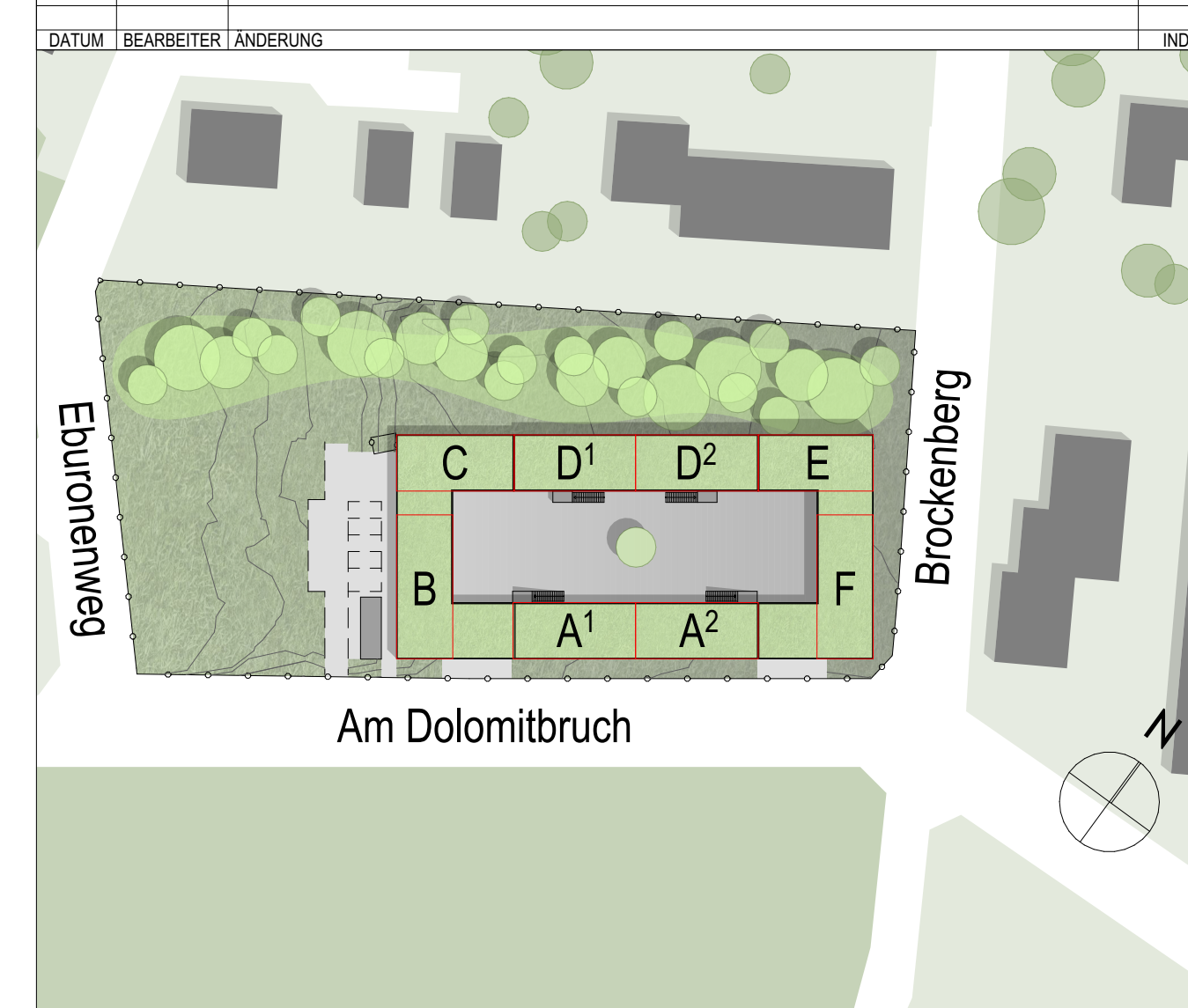
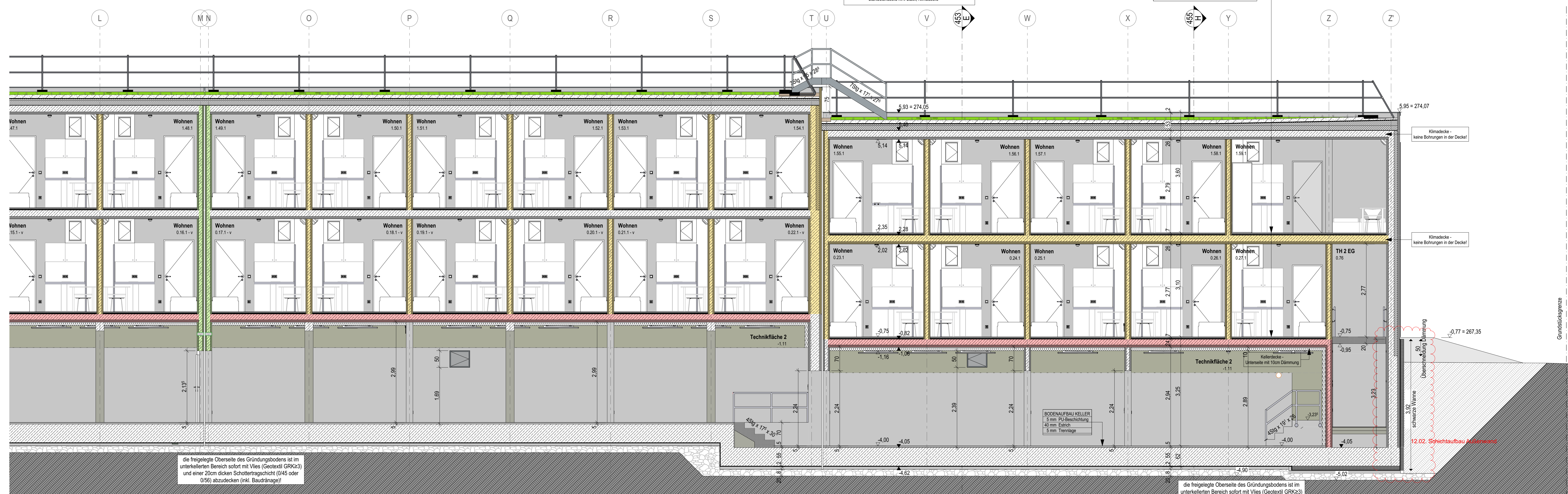

Projekt: **Neubau Übergangswohnheim für obdachlose Menschen**

Ort: Kelmberg 1-8, 52223 Stolberg

Bauherr: Stadt Stolberg
Rathausstraße 11-13 52222 Stolberg

Architekt:

Planinhalt: **Schnitt F**

Status:	AUSFÜHRUNGSPLANUNG	Maßstab: 1:50	Format: A0
---------	---------------------------	----------------------	-------------------

Plannr.: 473 454	Index: 07	gez: FF	am: 31.05.20
-------------------------	------------------	---------	--------------
